

El Cimatario

QUERÉTARO

QUERÉTARO
ESTÁ EN NOSOTROS



SECRETARÍA
DE DESARROLLO
SUSTENTABLE

Área natural protegida federal,
con categoría de parque nacional.

Decretado como ANP
el 21 de julio de 1982.

EL MARQUÉS

2,447
Hectáreas



Fauna



Tlacuache



Conejo

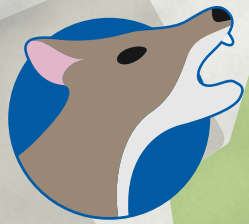

Coyote



Zorra Gris



Lince



Venado Cola
Blanca

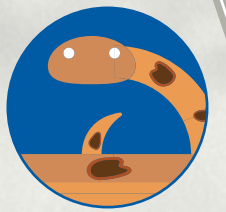

Alicante



Coralillo



Halcón
Cola Roja

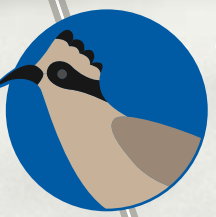

Correcaminos

Ecosistemas



Selva Baja
Caducifolia



Matorral
Crasicaule

Flora

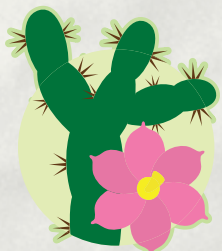

Cardón



Palo Dulce



Huizache

Importancia

Conserva los
ecosistemas

Sitio de refugio
de fauna silvestre

Captación
de agua

Disminuye
la erosión
del suelo

Beneficios que el parque provee a la población

Regula la
temperatura

Provee aire limpio

Captura bióxido
de carbono

Disminuye riesgos
de inundaciones

Sitio de recreación
y contemplación
de la naturaleza

Aporta belleza
al paisaje

Localización

- Querétaro
- Huimilpan
- Corregidora



Secretaría de Desarrollo Sustentable. Departamento de Conservación y Áreas Naturales Protegidas. Tel. (442) 211 6800 Ext. 1115, 1117 y 1118. Blvd. Bernardo Quintana No. 204. Col. Carretas. Querétaro, Qro.

“Esta obra, programa o acción es de carácter público, no es patrocinado ni promovido por partido político alguno y sus recursos provienen de los ingresos que aportan todos los contribuyentes. Está prohibido el uso de esta obra, programa o acción con fines políticos, electorales, de lucro y otros distintos a los establecidos. Quien haga uso indebido de los recursos de esta obra, programa o acción deberá ser denunciado y sancionado de acuerdo con la ley aplicable y ante la autoridad competente”.